

BEBAUUNGSVORSCHLAG
Perspektivische Darstellung

VARIANTE 1
Blatt 1

ARCHITEKTURBÜRO RÜGER & TRÖGER
BAHNHOFSTR. 21, 97877 WERTHEIM

Juli 2014

Baugebiet „Buschhölzlein“ - Wertheim-Kembach - Fl.St.Nr. 1579

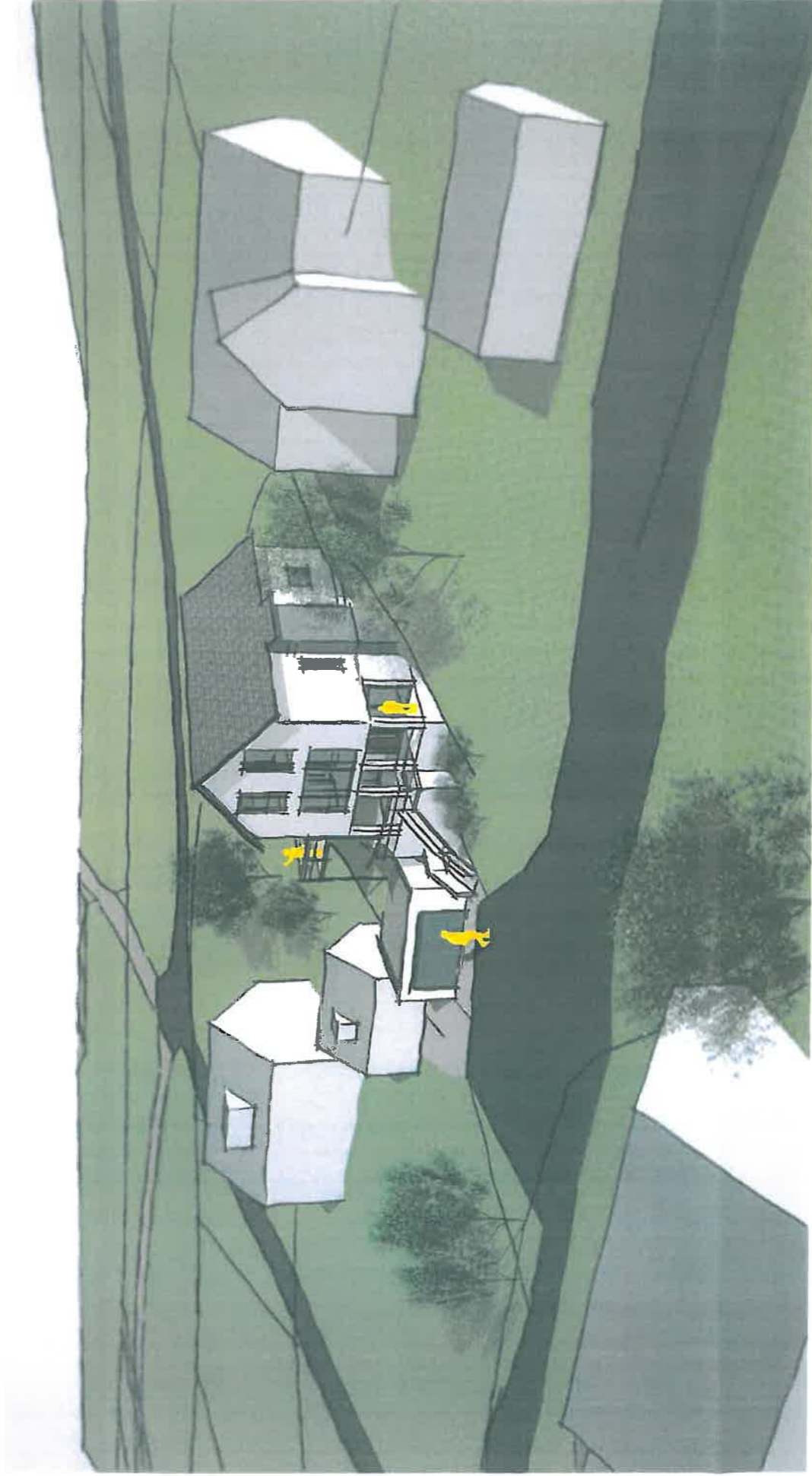
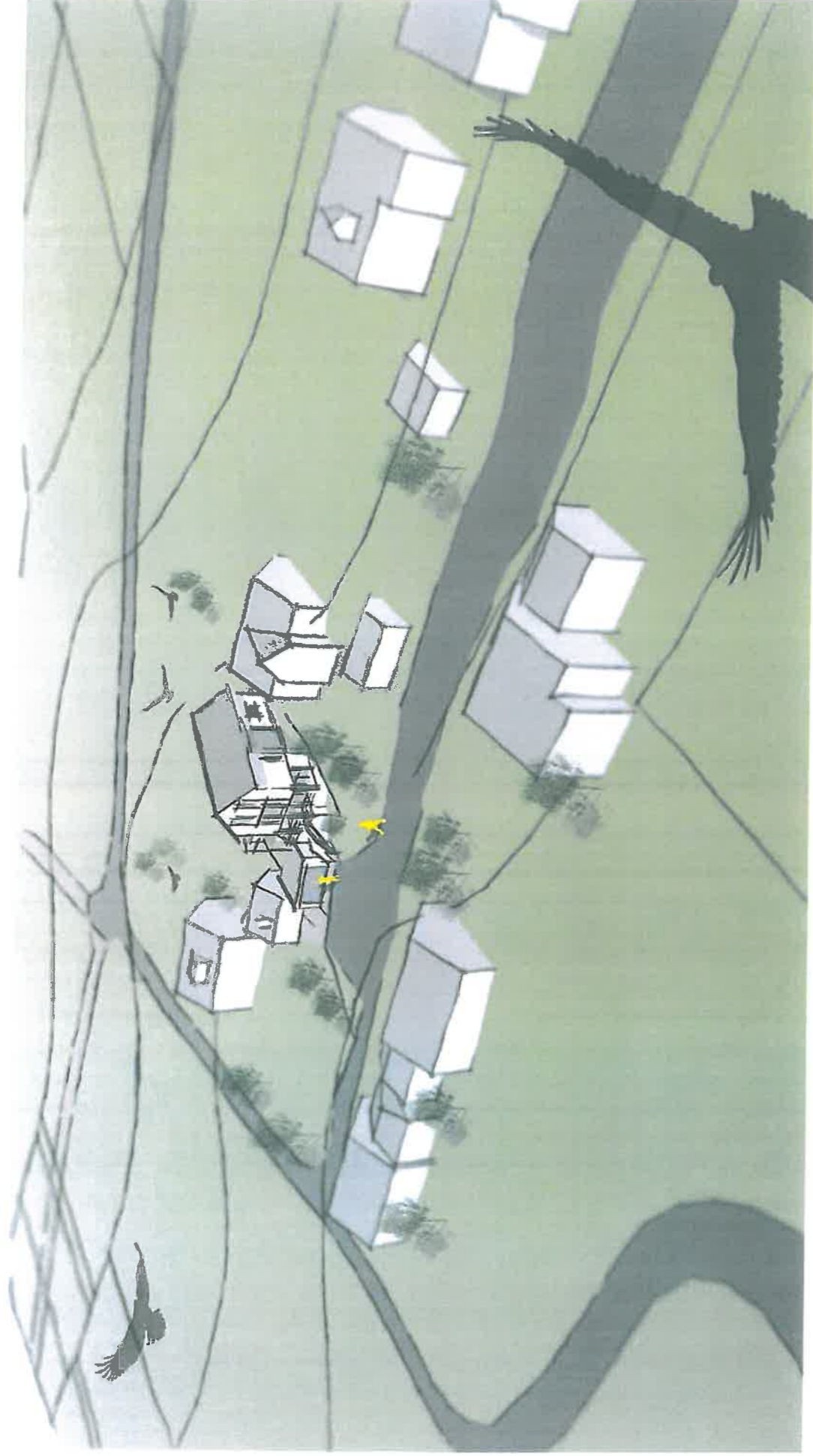

BEBAUUNGSVORSCHLAG
Perspektivische Darstellung

VARIANTE 1
Blatt 2

ARCHITEKTURBÜRO RÜGER & TRÖGER
BAHNHOFSTR. 21, 97877 WERTHEIM

Juli 2014

Baugebiet „Buschhölzlein“ - Wertheim-Kembach - Fl.St.Nr. 1579

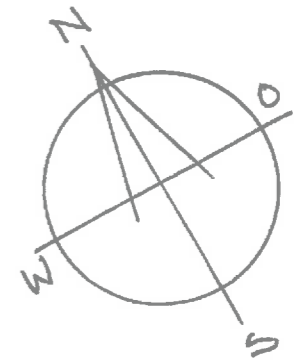
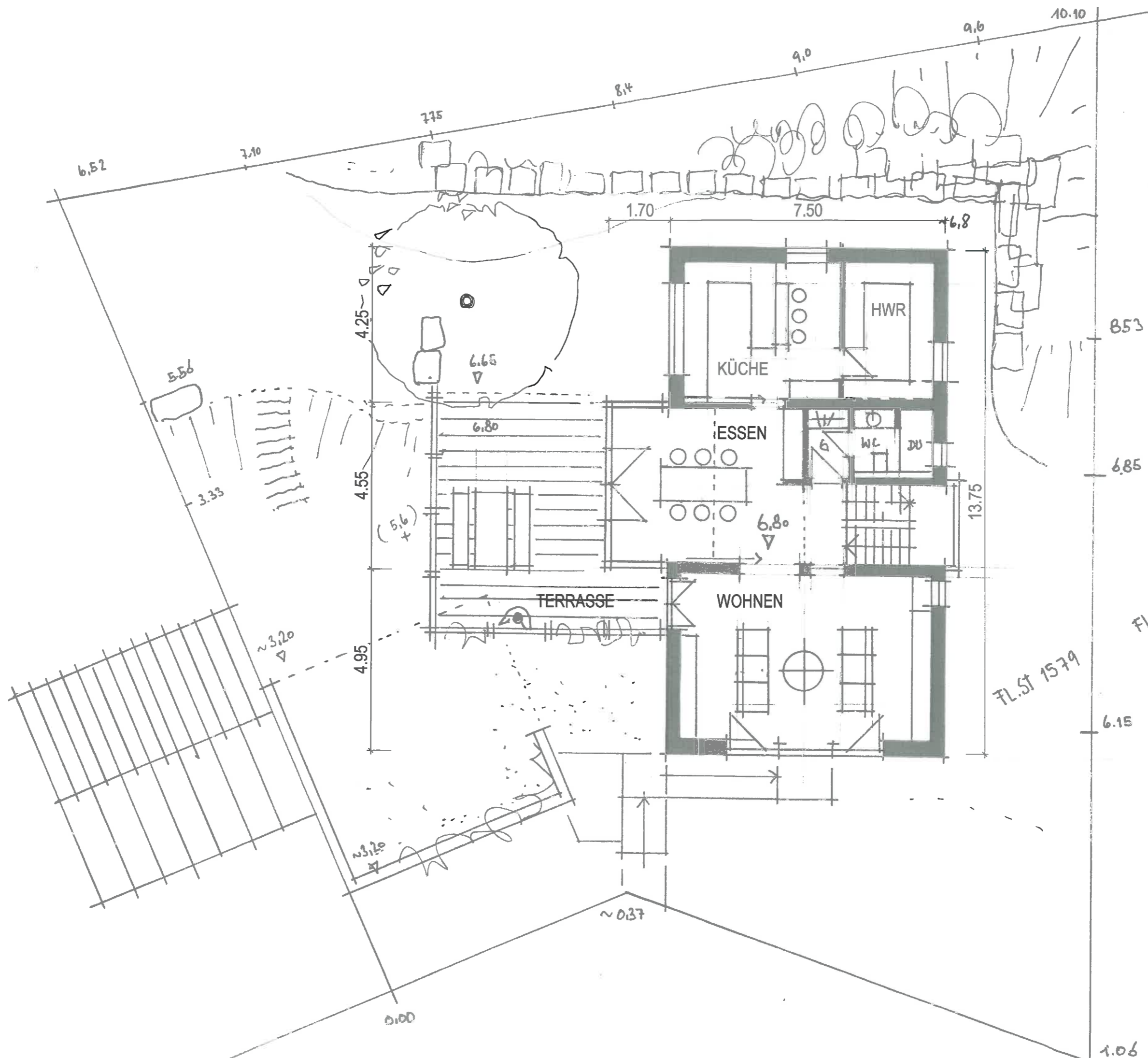

FL.St. 1580
FL.St. 1579

Wohnen	28,50 m ²
Essen	24,00 m ²
Gard.	2,00 m ²
DU/WC	3,50 m ²
Küche	15,50 m ²
HWR	8,50 m ²

Fläche EG gesamt ca. 82,00 m²
Terrasse ca. 28,00 m²

Baugebiet "Buschhölzlein"
Wertheim-Kembach
Fl.St.Nr. 1579

Bebauungsvorschlag
Grundriss Erdgeschoss
M 1 : 100
Juli 2014

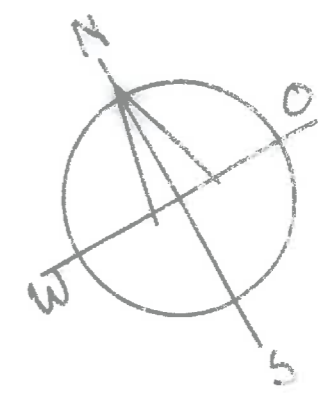
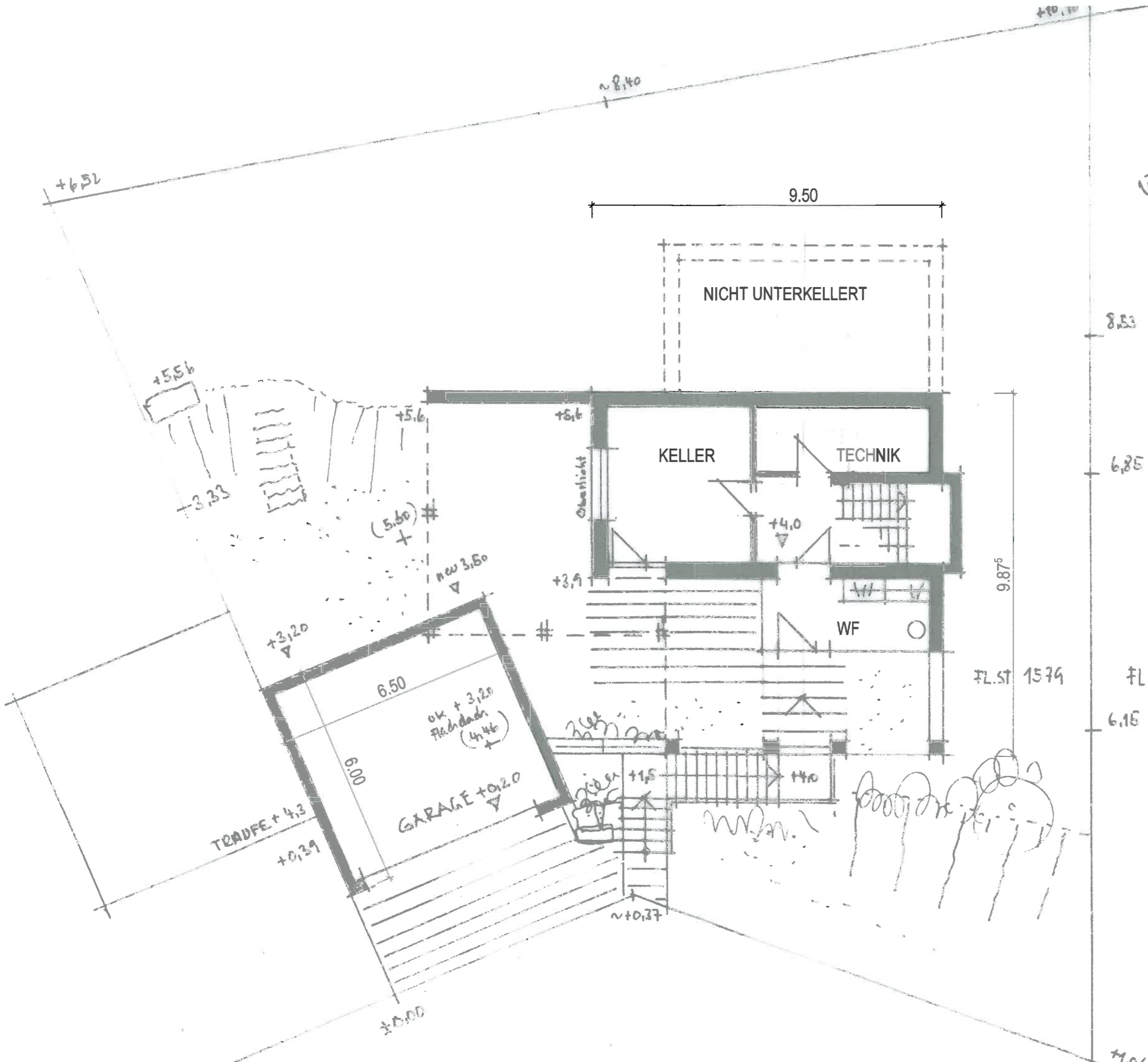

Keller	16,00 m ²	23,50 m ²
Technik	7,50 m ²	
Diele	6,50 m ²	14,00 m ²
WF	7,50 m ²	
Fläche UG gesamt		ca. 37,50 m ²

FL. ST. 1579 FL. ST. 1580



Baugebiet "Buschhölzlein"
 Wertheim-Kembach
 Fl.St.Nr. 1579

Bebauungsvorschlag
 Grundriss Untergeschoss
 teilunterkellert

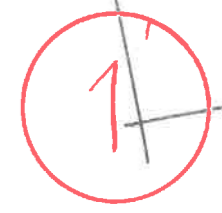
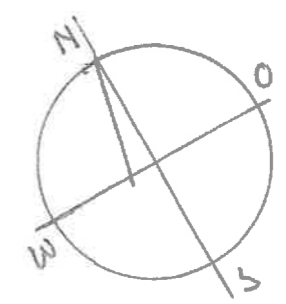
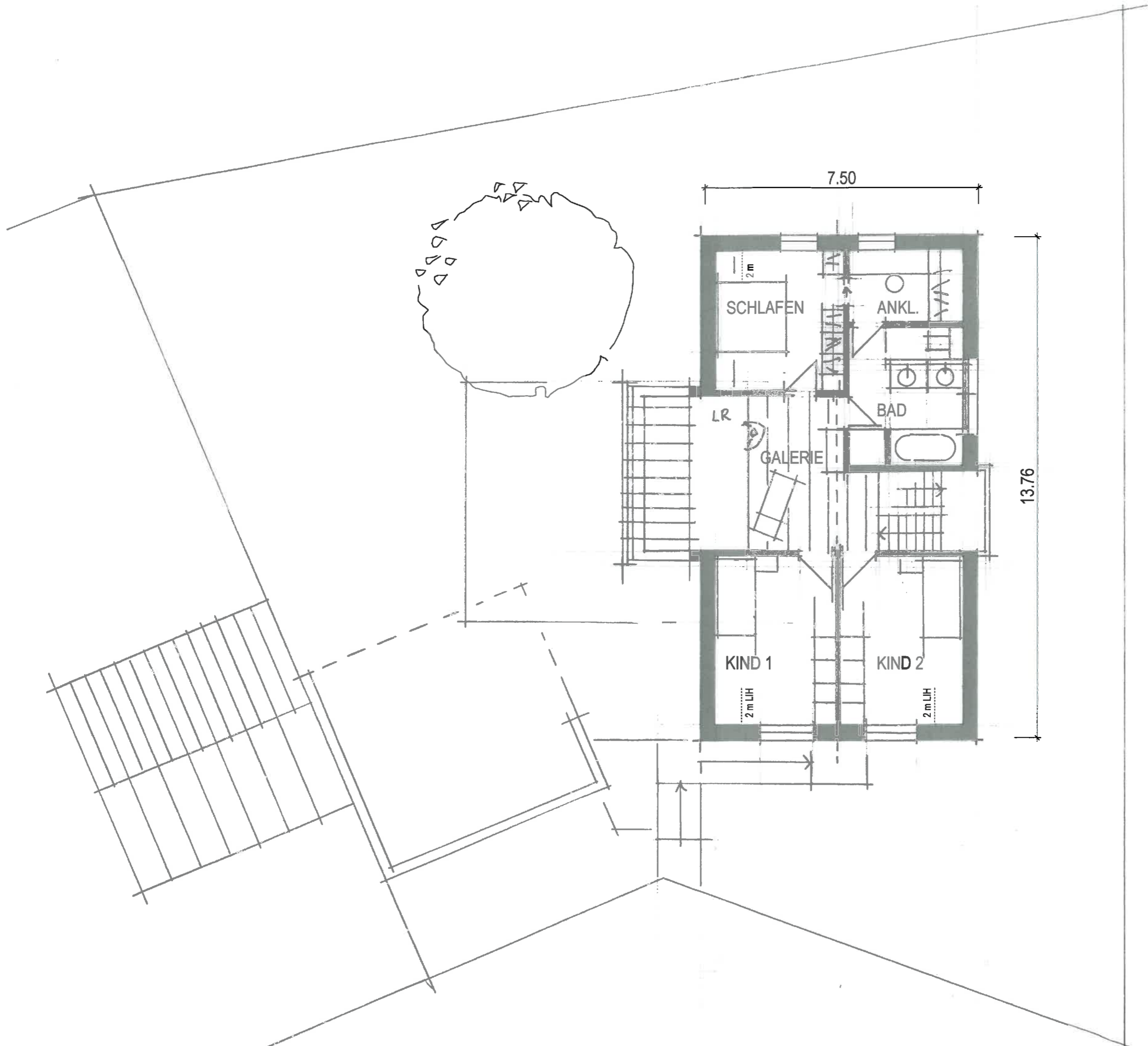

Schlafen	11,00 m ²
Ankleide	6,50 m ²
Bad	11,50 m ²
Galerie	13,00 m ²
Kind 1	13,00 m ²
Kind 2	13,00 m ²
<hr/>	
Fläche DG gesamt	ca. 68,00 m ²

Baugebiet "Buschhölzlein"
 Wertheim-Kembach
 Fl.St.Nr. 1579

Bebauungsvorschlag
 Grundriss Dachgeschoss
 M 1 : 100 Juli 2014

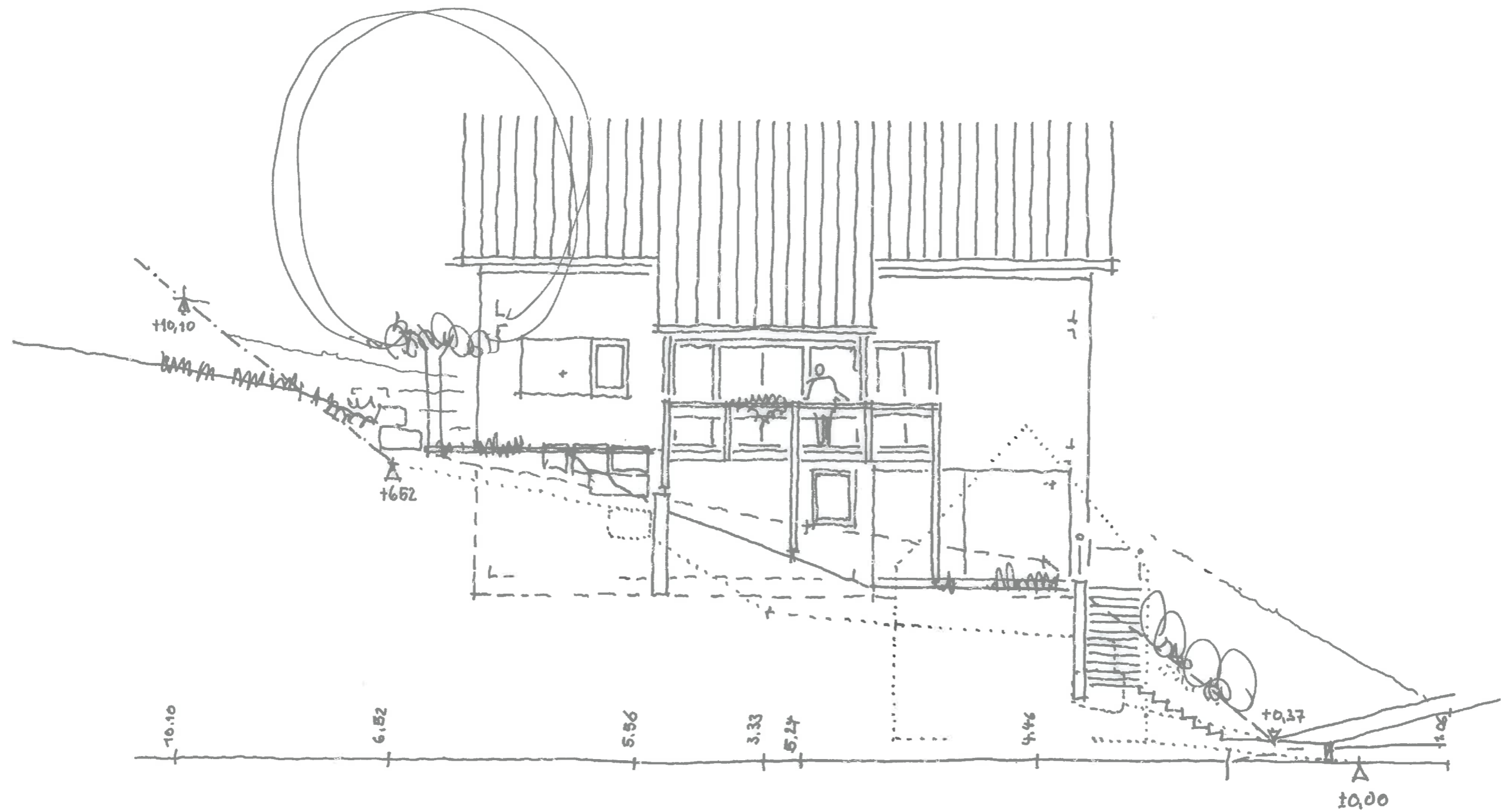

Baugebiet "Buschhölzlein"
Wertheim-Kembach
Fl.St.Nr. 1579

Bebauungsvorschlag
Westansicht

M 1 : 100

Juli 2014

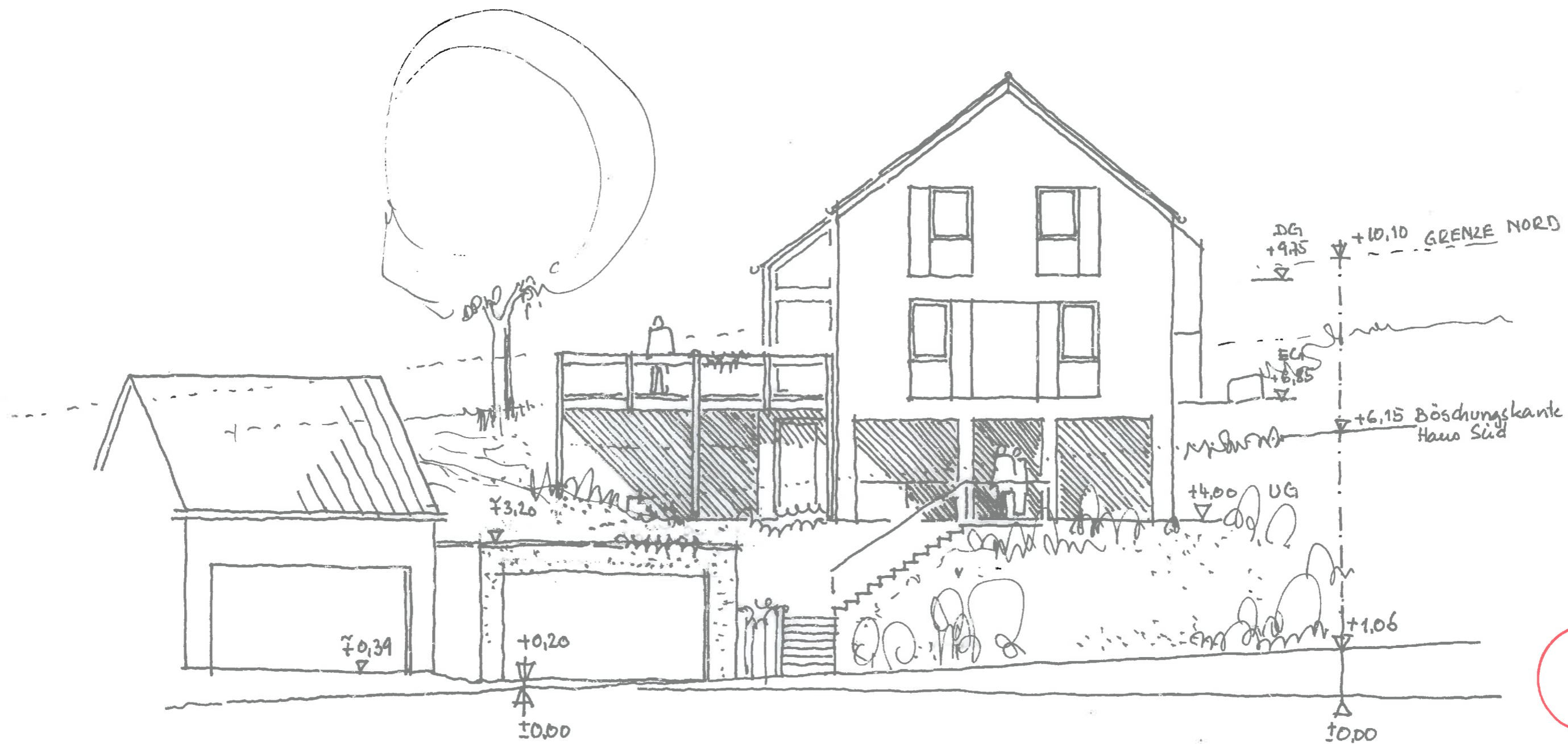

Baugebiet "Buschhölzlein"
 Wertheim-Kembach
 Fl.St.Nr. 1579

Bebauungsvorschlag
 Straßenansicht (Süden)
 M 1 : 100
 Juli 2014

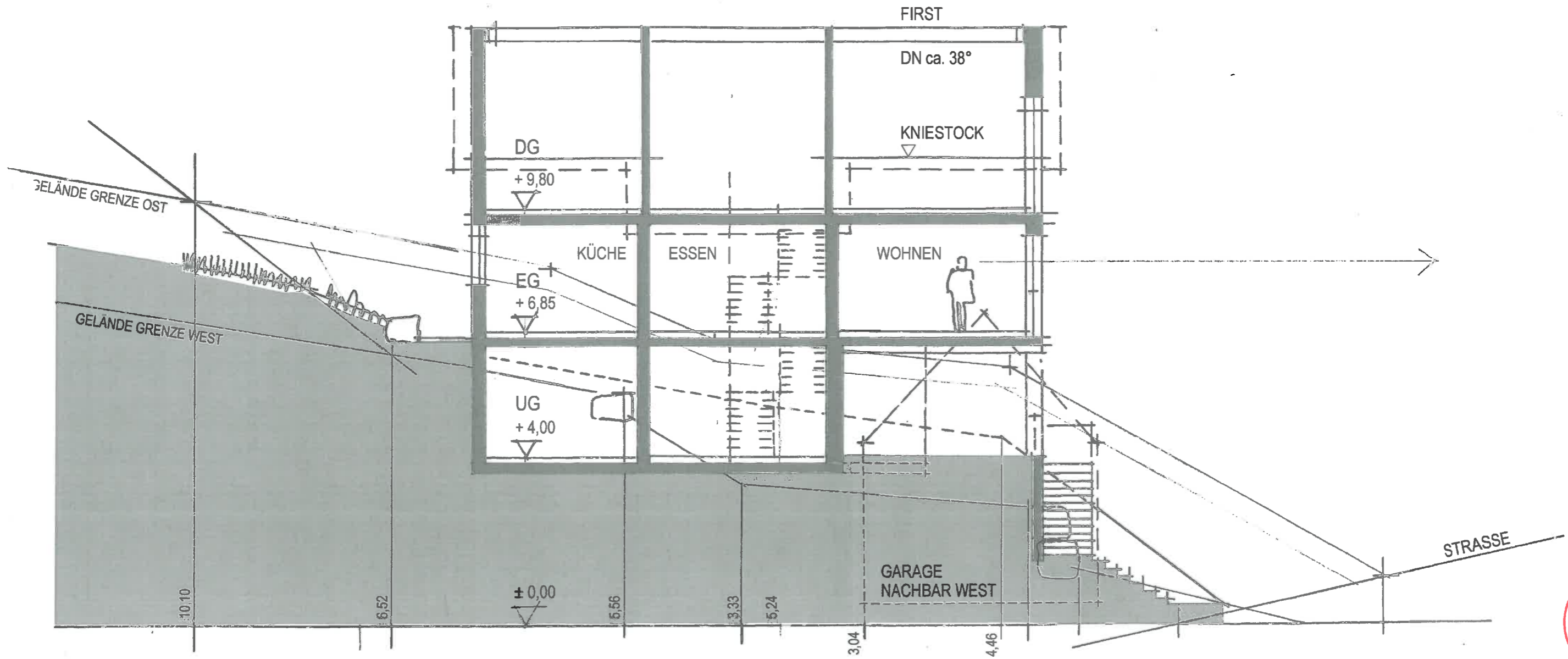

Baugebiet "Buschhölzlein"
 Wertheim-Kembach
 Fl.St.Nr. 1579

Bebauungsvorschlag
 Längsschnitt Nord-Süd
 M 1 : 100
 Juli 2014