

BEBAUUNGSVORSCHLAG
Perspektivische Darstellung

VARIANTE 2
Blatt 1

ARCHITEKTURBÜRO RÜGER & TRÖGER
BAHNHOFSTR. 21, 97877 WERTHEIM
Juli 2014

Baugebiet „Buschhölzlein“ - Wertheim-Kembach - Fl.St.Nr. 1579

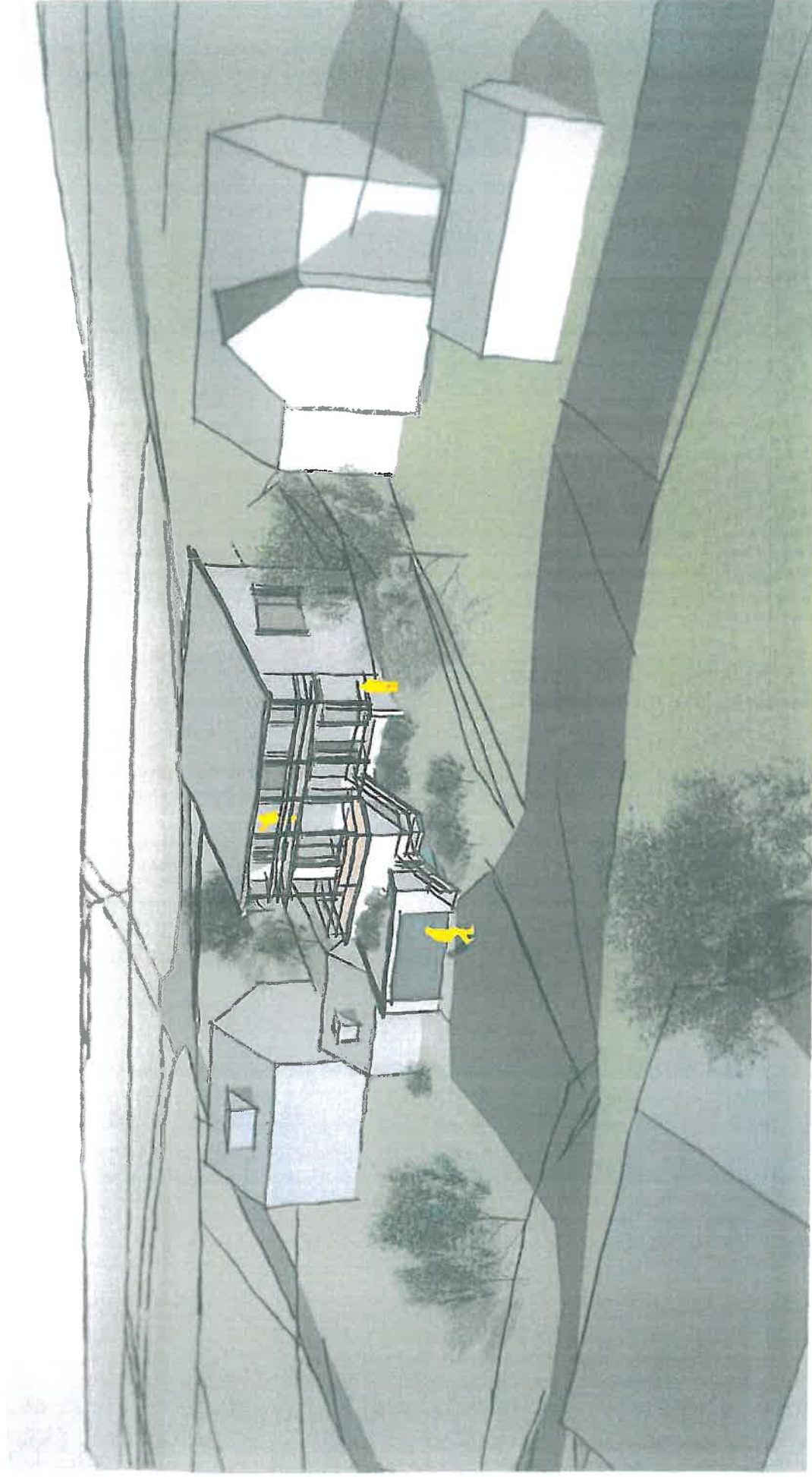
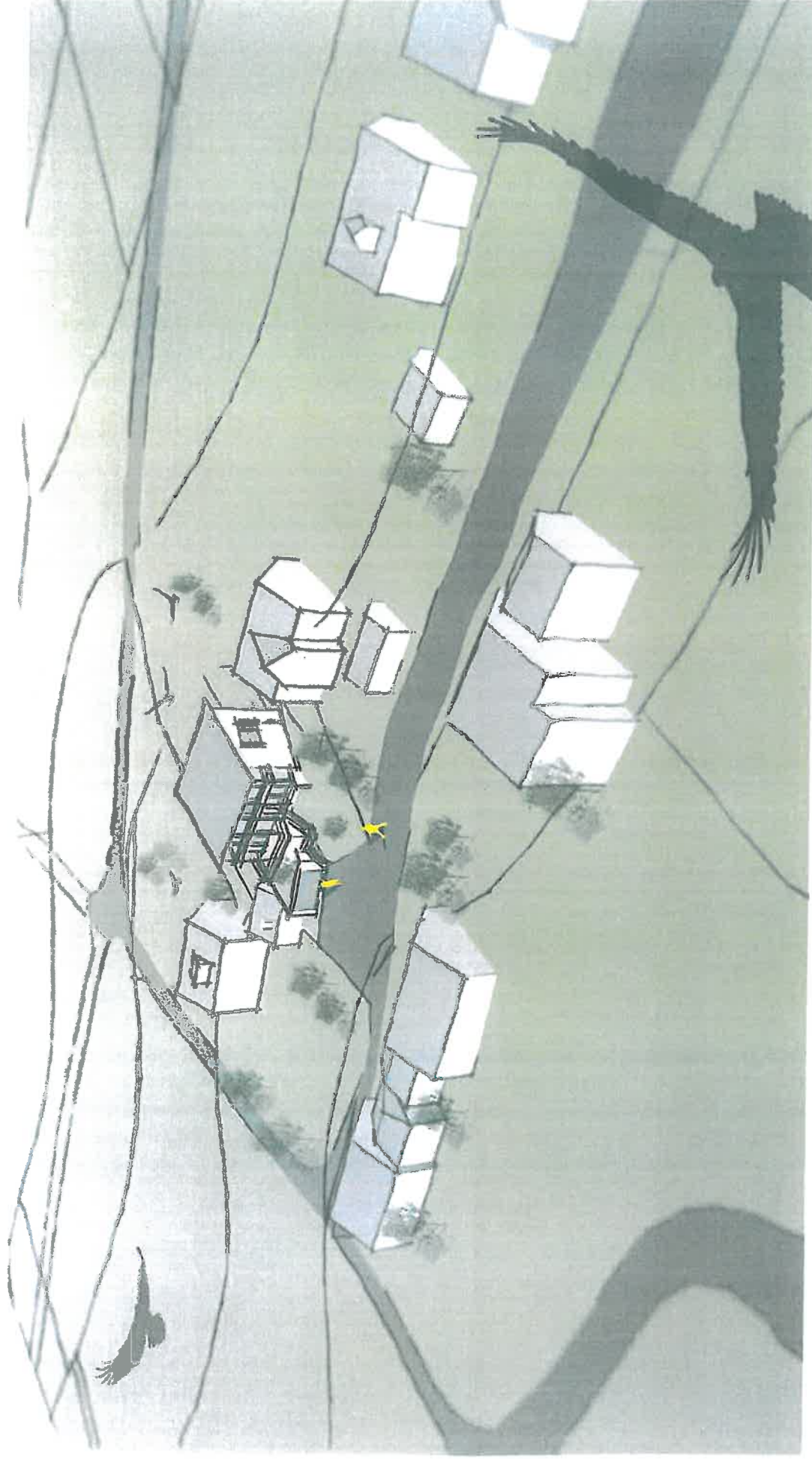

BEBAUNGVORSCHLAG
Perspektivische Darstellung

VARIANTE 2
Blatt 2

ARCHITEKTURBÜRO RÜGER & TRÖGER
BAHNHOFSTR. 21, 97877 WERTHEIM

Juli 2014

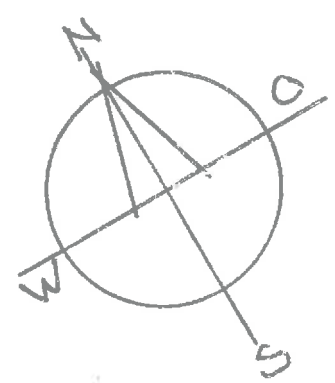
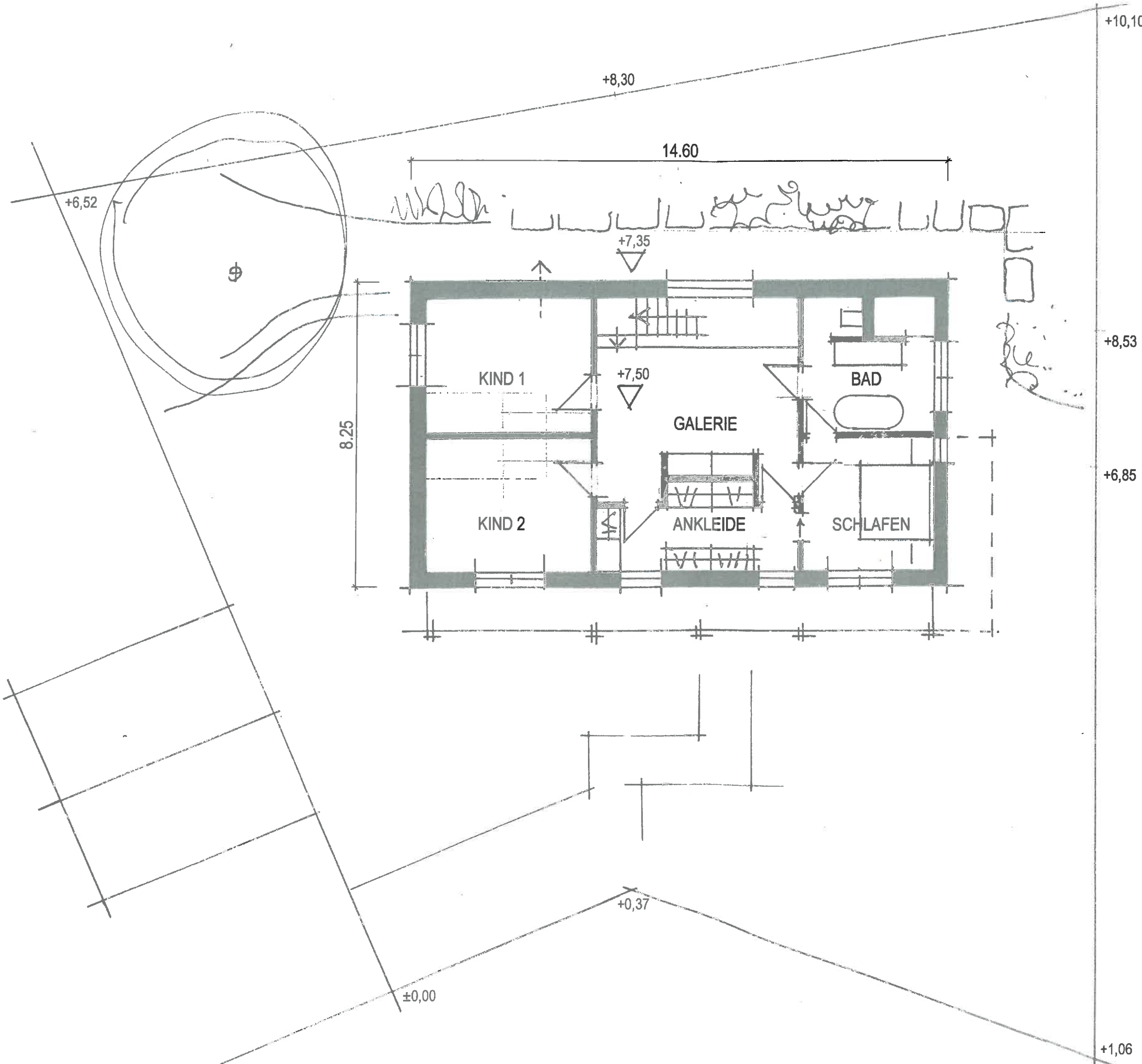

2

Schlafen	13,00 m ²
Ankleide	11,00 m ²
Bad	13,00 m ²
Galerie	21,00 m ²
Kind 1	16,00 m ²
Kind 2	16,00 m ²
<hr/>	
Fläche DG gesamt	ca. 90,00 m ²

Baugebiet "Buschhölzlein"
 Wertheim-Kembach
 Fl.St.Nr. 1579

Bebauungsvorschlag
 Grundriss Dachgeschoss
 M 1 : 100 Juli 2014

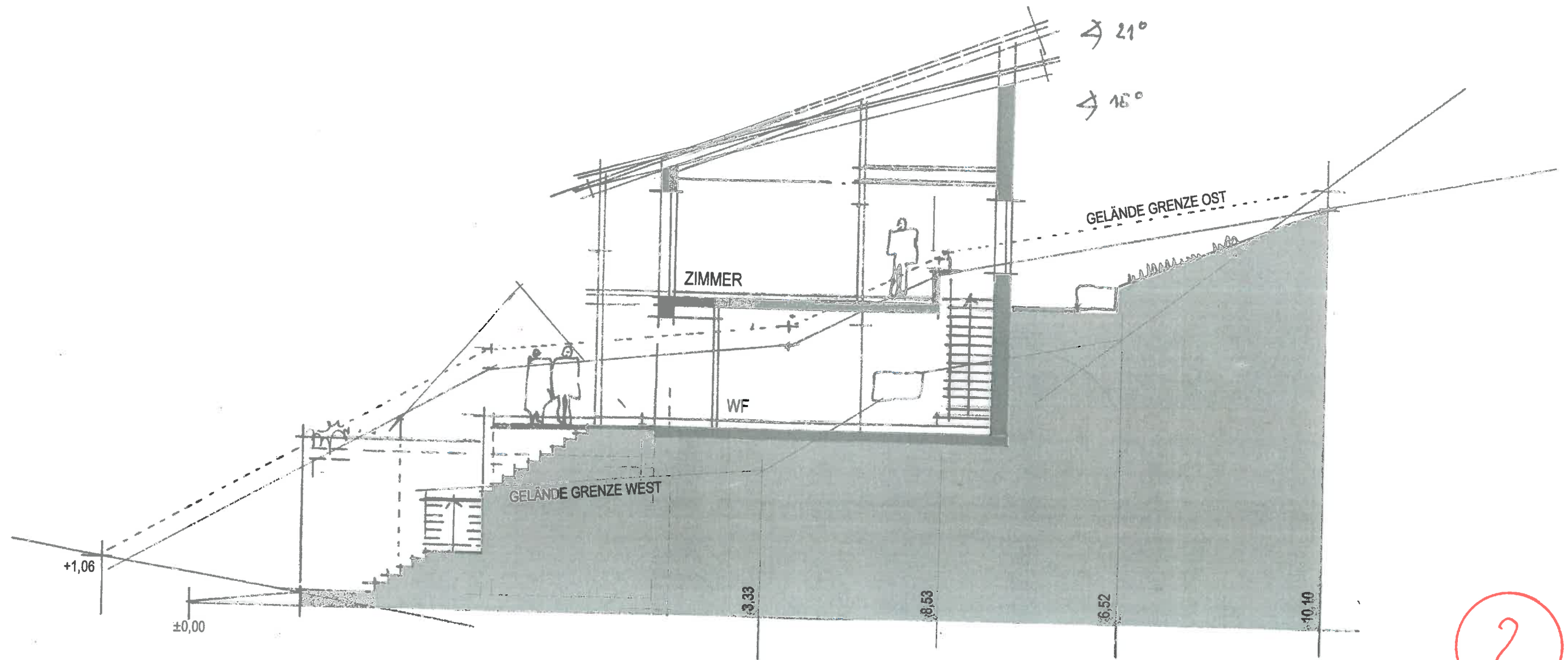

Baugebiet "Buschhölzlein"
Wertheim-Kembach
Fl.St.Nr. 1579

Bebauungsvorschlag
Schnitt

M 1 : 100

Juli 2014

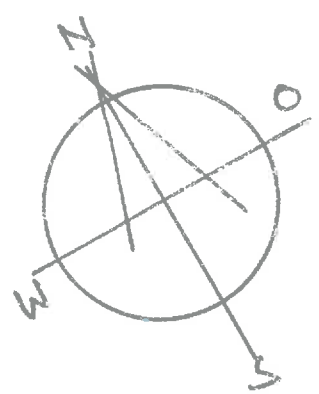
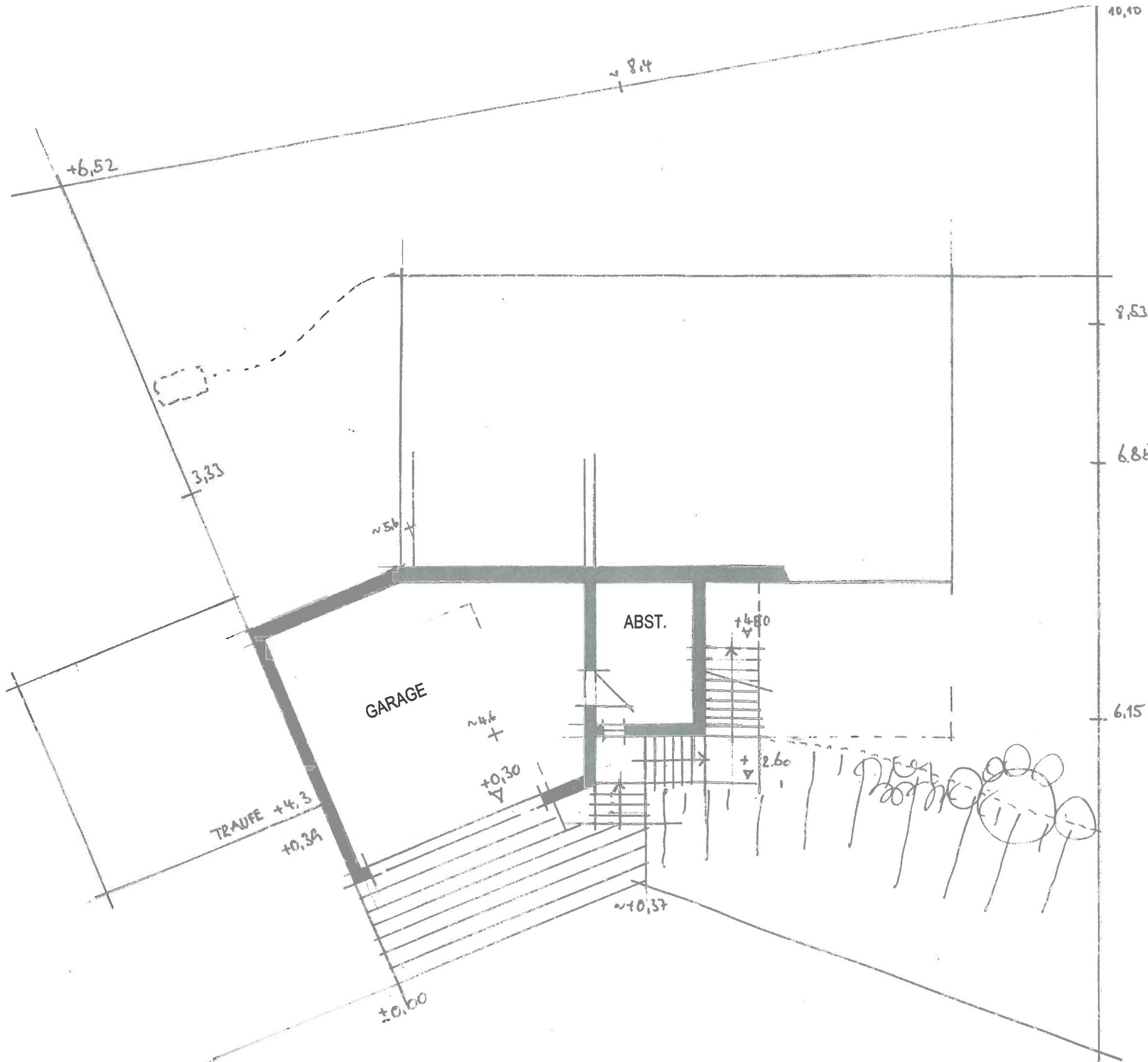

2

Baugebiet "Buschhölzlein"
 Wertheim-Kembach
 Fl.St.Nr. 1579

Bebauungsvorschlag
 Grundriss Garagengeschos
 M 1 : 100
 Juli 2014

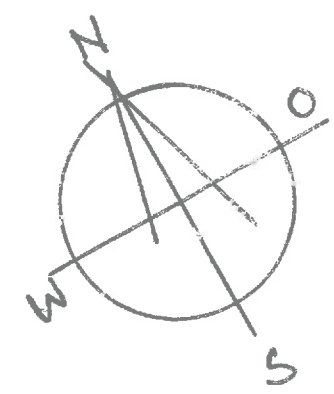
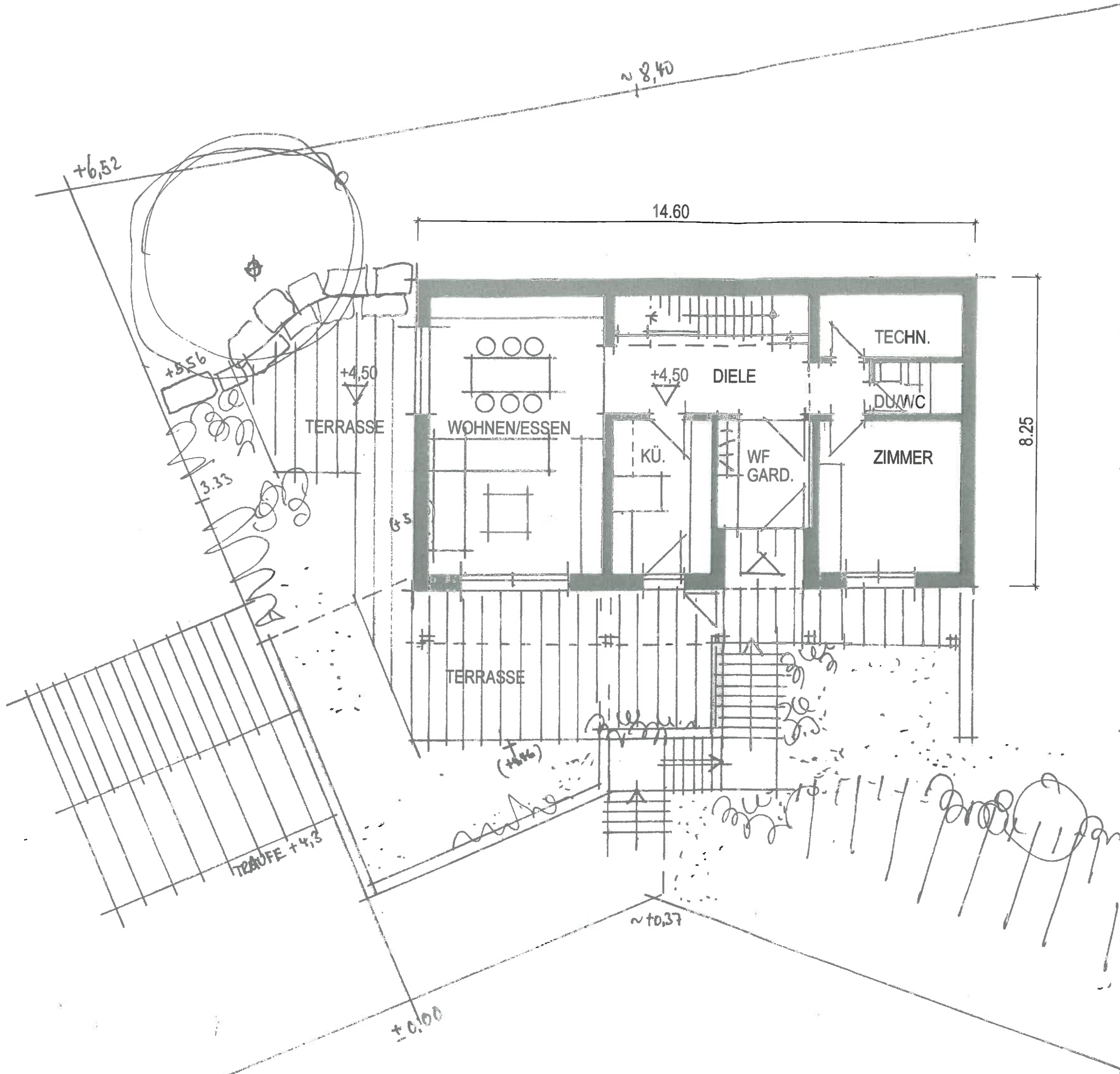

2

Technik	6,00 m ²
Wohnen/Essen	33,00 m ²
Küche	10,00 m ²
WF/Gard.	7,50 m ²
Diele	14,50 m ²
Zimmer	14,50 m ²
DU/WC	3,50 m ²
<hr/>	
Fläche EG gesamt	ca. 89,00 m ²

Baugebiet "Buschhölzlein"
 Wertheim-Kembach
 Fl.St.Nr. 1579

Bebauungsvorschlag
 Grundriss Erdgeschoss
 M 1 : 100
 Juli 2014